HERBST KINO CLUB SURSEE PROGRAMM 2022

Mit viel Freude stellen wir Ihnen hier das Herbstprogramm 2022 des Kinoclubs Sursee vor. Wir starten im September mit «Relatos salvajes» oder «Wild Tales», ein rasanter argentinischer Film mit sechs Episoden über Personen, die irgendwann die Kontrolle verlieren. Weiter geht unser Programm in den Herbstferien mit dem neuesten Film von Pedro Almodóvar: «Madres paralelas». Ein Film von unbeschreiblicher Schönheit, Tiefe und Lebendigkeit. Das Thema unserer Kinonacht im November sind dann «Road Movies» mit «Tschick» aus Deutschland, «The Last Bus» mit einem hervorragenden 90-jährigen Timothy Spall aus UK und «Captain Fantastic» aus den USA. Diese Kinonacht findet als Veranstaltung innerhalb der «Tage der Kulturlandschaft» statt. Nach dem amerikanischen Film «A Late Quartet» starten wir ins neue Jahr mit einem Film aus Bhutan: «Lunana», der die Frage nach dem Glück der Menschen stellt. Wir wünschen viel Vergnügen!

Kinoclub Sursee 6210 Sursee · Kino Sursee (im Stadttheater Sursee) · kinoclub.sursee@gmx.net · PC 60-555087-9 · www.kinoclub.ch

DIE AUSGEZEICHNETSTEN STREIFEN . KINOCLUB SURSEE . FÜR DIE SCHÖNSTEN STREIFEN . FÜR DIE BESTEN STREIFEN . FÜR DIE AUSGEZEICHNETSTEN STREIFEN . KINOCLUB SURSEE .

Fr, 2. September 2022
20.30 Uhr

Relatos salvajes

Von Damián Szifrón
Argentinien, 2014, Spanisch/d
122 Min.
Mit Ricardo Darín, Oscar Martinez, Leonardo Sbaraglia

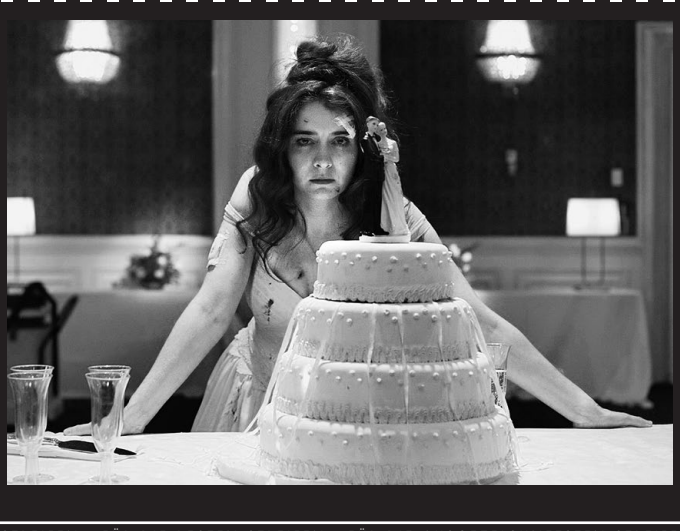

Der argentinische Episodenfilm folgt Figuren, die auf dem schmalen Grat zwischen Zivilisation und Barbarei wandeln. Die sechs Geschichten, die in Buenos Aires und Umgebung spielen, handeln von Liebesbetrug, der Last der Vergangenheit, Tragödien, menschlichen Abgründen sowie von einer nicht zu leugnenden Lust, die Kontrolle zu verlieren. Ein riesiges Vergnügen, das die Probleme Argentiniens aufzeigt, dies jedoch nicht mit erhobenem Zeigefinger tut, sondern mit jeder Menge schwarzem Humor.

KINOCLUB SURSEE . FÜR DIE SCHÖNSTEN STREIFEN . FÜR DIE BESTEN STREIFEN . FÜR DIE AUSGEZEICHNETSTEN STREIFEN . KINOCLUB SURSEE . FÜR DIE SCHÖNSTEN STREIFEN . FÜR

Fr, 7. Oktober 2022
20.30 Uhr

Madres Paralelas

Von Pedro Almodóvar
Spanien, 2021, Spanisch/df
120 Min.
Mit Penélope Cruz, Milena Smit, Aitana Sánchez-Gijón

Janis und Ana treffen in einem Krankenhauszimmer aufeinander, wo sie bald entbinden werden. Beide sind alleinstehend, wurden zufällig schwanger. Janis, im mittleren Alter, bereut es nicht und ist überglücklich. Ana hingegen ist verängstigt, reumütig und traumatisiert. Janis versucht, sie zu ermutigen, während sie wie Schlafwandlerinnen durch die Krankenhausflure wandern. Die wenigen Worte, die sie in diesen Stunden austauschen, schaffen eine sehr enge Verbindung zwischen den beiden, die ihr Leben auf entscheidende Weise verändert.

DIE AUSGEZEICHNETSTEN STREIFEN . KINOCLUB SURSEE . FÜR DIE SCHÖNSTEN STREIFEN . FÜR DIE BESTEN STREIFEN . FÜR DIE AUSGEZEICHNETSTEN STREIFEN . KINOCLUB SURSEE .

Filmnacht ‹Road Movies›
Sa, 5. November 2022
17.00 Uhr (Film 1)

Tschick

Von Fatih Akin
Deutschland, 2016, Deutsch
93 Min.
Mit Anand Batbileg, Tristan Göbel, Mercedes Müller, Anja Schneider, Uwe Bohm

Während die Mutter in der Entzugsklinik und der Vater mit seiner Assistentin auf «Geschäftsreise» ist, verbringt der 14-jährige Aussenseiter Maik die grossen Ferien allein am Pool der elterlichen Villa. Doch dann kreuzt Tschick auf. Tschick, eigentlich Andrej Tschichatschow, stammt aus dem tiefsten Russland, kommt aus einem der Hochhäuser in Berlin-Marzahn – und hat einen geklauten Lada dabei. Damit beginnt eine Reise ohne Karte und Kompass durch die sommerglühende ostdeutsche Provinz.

KINOCLUB SURSEE . FÜR DIE SCHÖNSTEN STREIFEN . FÜR DIE BESTEN STREIFEN . FÜR DIE AUSGEZEICHNETSTEN STREIFEN . KINOCLUB SURSEE . FÜR DIE SCHÖNSTEN STREIFEN . FÜR

Filmnacht ‹Road Movies›
Sa, 5. November 2022
19.30 Uhr (Film 2)

The Last Bus

Von Gillies MacKinnon
UK, 2021, Englisch/df
88 Min.
Mit Timothy Spall, Phyllis Logan

Tom lebt seit fünfzig Jahren in einem abgelegenen Dorf am nördlichsten Punkt Schottlands. Doch nun macht sich der 90-Jährige auf die weite Reise nach Land's End nahe dem südlichsten Punkt Englands, alles mit dem öffentlichen Bus. Seine geliebte Frau ist verstorben und er hat ihr versprochen, ihre Asche zurückzubringen, dorthin, wo sie sich kennengelernt und verliebt haben. «The Last Bus» ist ein herzerwärmendes Roadmovie und erinnert das Publikum daran, dass alle auf die eine oder andere Art auf der Reise sind.

DIE AUSGEZEICHNETSTEN STREIFEN . KINOCLUB SURSEE . FÜR DIE SCHÖNSTEN STREIFEN . FÜR DIE BESTEN STREIFEN . FÜR DIE AUSGEZEICHNETSTEN STREIFEN . KINOCLUB SURSEE .

Filmnacht ‹Road Movies›
Sa, 5. November 2022
21.30 Uhr (Film 3)

Captain Fantastic

Von Matt Ross
USA, 2016, Englisch/df
118 Min.
Mit Viggo Mortensen, George MacKay, Samantha Isler, Annalise Basso, Nicholas Hamilton

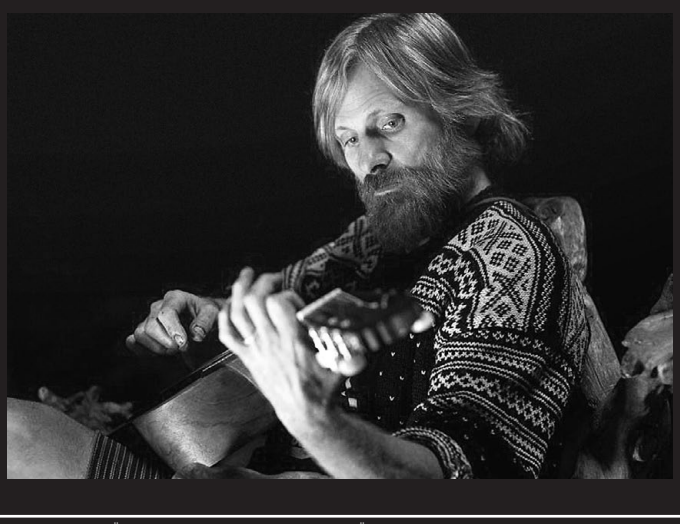

Der hochgebildete Ben lebt aus Überzeugung mit seinen sechs Kindern in der Einsamkeit der Berge im Nordwesten Amerikas. Als seine Frau stirbt, ist er gezwungen, seine selbst geschaffene Aussteigeridylle zu verlassen und der realen Welt entgegenzutreten. In ihrem alten, klapprigen Bus macht sich die Familie auf den Weg quer durch die USA zur Beerdigung, die bei den Grosseltern stattfinden soll. Ihre Reise ist voller komischer wie dramatischer Momente, die Bens Freiheitsideale und seine Vorstellungen von Erziehung nachhaltig infrage stellen.

KINOCLUB SURSEE . FÜR DIE SCHÖNSTEN STREIFEN . FÜR DIE BESTEN STREIFEN . FÜR DIE AUSGEZEICHNETSTEN STREIFEN . KINOCLUB SURSEE . FÜR DIE SCHÖNSTEN STREIFEN . FÜR

Fr, 2. Dezember 2022
20.30 Uhr

A Late Quartet

Von Yaron Zilberman
USA, 2012, Englisch/df
105 Min.
Mit Christopher Walken, Philip Seymour Hoffman, Catherine Keener

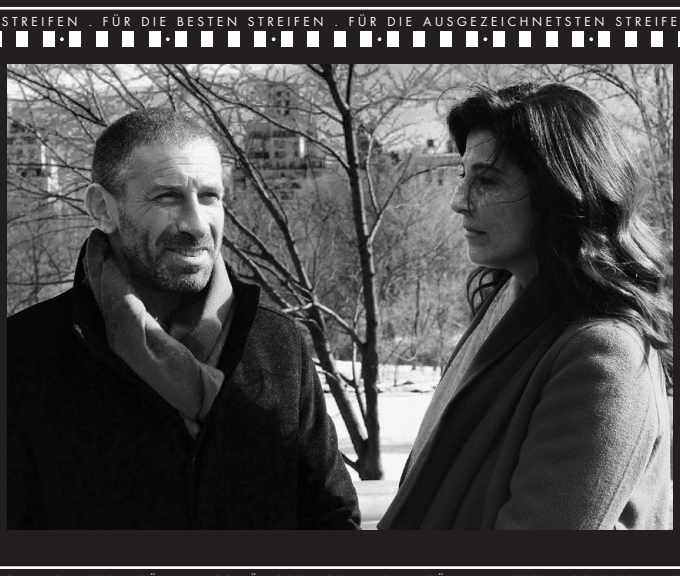

Jahrzehntelang spielen Peter, Daniel, Juliette und Robert gemeinsam in einem Streicherquartett. Eines Tages offenbart Peter seinen Musikerkollegen, dass er an Parkinson erkrankt ist. Sein Wunsch ist ein letztes grosses Konzert. Im Schatten des Schocks erwachen zum einen Begehrlichkeiten um die Führung nach Peters Abgang, aber auch die Beziehung zwischen Juliette und Robert wird einer Belastungsprobe unterzogen, da jetzt lange unterdrückte Konflikte zutage treten. Können sie sich alle zusammenraufen, um den Wunsch Peters zu respektieren?

DIE AUSGEZEICHNETSTEN STREIFEN . KINOCLUB SURSEE . FÜR DIE SCHÖNSTEN STREIFEN . FÜR DIE BESTEN STREIFEN . FÜR DIE AUSGEZEICHNETSTEN STREIFEN . KINOCLUB SURSEE .

So, 8. Januar 2023
17.00 Uhr

Lunana

Von Pawo Choyning Dorji
Bhutan, 2020, Tibetanisch/df
109 Min.
Mit Sherab Dorji, Tshering Dorji, Kelden Lhamo Gurung, Ugyen Norbu Lhendup

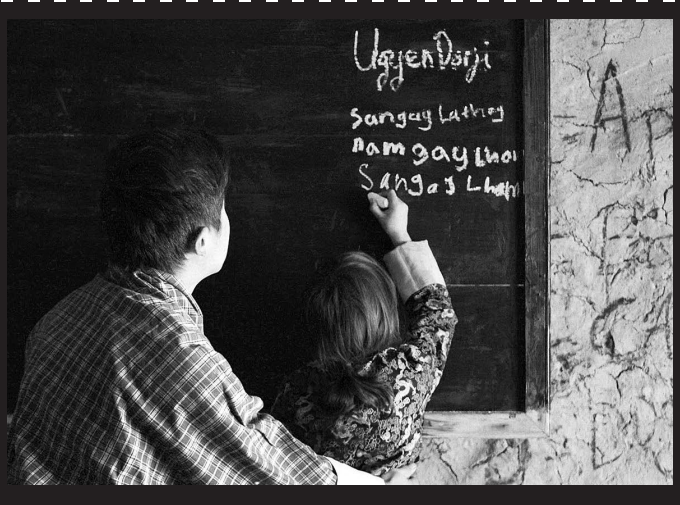

Ein Spielfilm aus Bhutan, auf 3400 m ü. M. mit LaiendarstellerInnen gedreht, die dort die abgelegenste Schule der Welt besuchen. Ein junger Lehrer, der aus der Stadt in die Schule in Lunana geschickt wird, macht sich wenig motiviert auf den langen Weg durch die wilde Bergwelt. Vor Ort trifft er auf eine Gemeinschaft, die ihn mit grösstem Respekt betrachtet – nur ein Lehrer könne «die Zukunft der Kinder» berühren, so die gängige Meinung dort. Nach und nach lernt Ugyen mehr über seinen Beruf, als es ihm seine Ausbildung zu vermitteln mochte.